



ELEKTROPHYSIOLOGIE
BREMEN

Rhythmus im FOKUS



Aufklärung und Dokumentation

Dr. jur. Daniel Combé
Fachanwalt für Medizinrecht

Das neue Somatom Force CT: Schlägt die Stunde der „Coro“? Nützliche Hilfe für Rhythmologen?

Dr. med. Markus Lentschig
ZEMODI Bremen

Mittwoch, 15.06.2016

18.00 Uhr bis ca. 21.00 Uhr

visit:academy, Klinikum Links der Weser, Senator-Weßling-Str. 1a
28277 Bremen



ELEKTROPHYSIOLOGIE BREMEN

Dr. med. Jürgen Siebels
PD Dr. med. Klaus Langes
Dr. med. Joachim Hebe
Dr. med. Marius Volkmer
PD Dr. med. Rodolfo Ventura
Dr. med. Götz Buchwalsky
Dr. med. Christoph Heuser

Fachärzte für innere Medizin - Kardiologie
P a r t n e r s c h a f t

Telefon 0421 / 8400 78 - 9
Telefax 0421 / 8400 78 - 88

Senator-Weßling-Str. 1
28277 Bremen

www.ep-bremen.com
mail@ep-bremen.com



ELEKTROPHYSIOLOGIE BREMEN



ELEKTROPHYSIOLOGIE BREMEN

Sehr verehrte Kollegin, sehr geehrter Kollege,

wir freuen uns sehr, dass unsere äußerst kompetenten Referenten zwei spannende und sehr unterschiedliche Themen mit uns diskutieren:

1. juristische Erfordernisse bei der Aufklärung vor invasiven medizinischen Eingriffen führen immer wieder zu Gewissenskonflikten mit ethisch-ärztlichem Handeln. Dies betrifft insbesondere den Umgang mit schwerkranken oder sehr ängstlichen Patienten. Daneben bietet die fehlende oder lückenhafte Dokumentation eine juristische Angriffsfläche. Zeitmangel und Überlastung sind dabei irrelevante Entschuldigungen.

2. im Einklang mit zunehmender Rechnerleistung haben sich die neuen Bildgebungsverfahren rasant entwickelt, wie z.B. das Somatom Force CT. Wird dadurch eine neue diagnostische Ära eingeläutet? Erleichtert oder erspart es gar invasive Eingriffe?

Wir freuen uns sehr, Sie am 15.6.2016 willkommen zu heißen.

Ihre Elektrophysiologen



Dr. med. J. Siebels



Dr. med. J. Hebe



PD Dr. med. R. Ventura



Dr. med. C. Heuser



PD Dr. med. K. Langes



Dr. med. M. Volkmer



Dr. med. G. Buchwalsky



ELEKTROPHYSIOLOGIE BREMEN

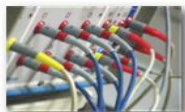

Agenda 15.06.2016

18.00 Uhr **Begrüßung und Einführung**

Klaus Langes

18.20 Uhr **Aufklärung und Dokumentation**

Referent: RA Daniel Combé

19.15 Uhr Diskussion

19.30 Uhr **Das neue Somatom Force CT:**

Schlägt die Stunde für die „Coro“?
Nützliche Hilfe für Rhythmologen?

Referent: Markus Lentschig

20.30 Uhr Diskussion

21.00 Uhr voraussichtliches Ende



ELEKTROPHYSIOLOGIE BREMEN



visit:academy

Raum: Theodor-Billroth II

Senator-Weßling-Str. 1

28277 Bremen

Veranstaltungsort

**Die Veranstaltung wird mit 4 Fortbildungspunkten
der Ärztekammer Bremen zertifiziert.**

Wir bitten um Anmeldung bis zum

08.06.2016 per

Fax: 0421 / 8400 78 - 88

E-Mail: mail@ep-bremen.com

Telefon: 0421 / 8400 78 - 9



Anfahrt mit PKW

Abfahrt: Bremen-Brinkum
 Fahrtrichtung: Bremen-Mitte
 Kattenturmer Heerstr./Kreuzung
 Theodor-Billroth-Straße – rechts
 (Krankenhaus ist ausgeschildert)
 – rechts Senator-Weßling-Straße

Öffentliche
 Verkehrsmittel

Straßenbahnlinie 4
 Haltestelle:
 Klinikum Links der Weser